

APRESENTAÇÃO DA EMPRESA E PLATAFORMA DE RASTREAMENTO

 (48) 3296-8830

 www.tracetec.com.br

 Rua Bento Francisco, 509, São Miguel,
Biguaçu/SC 88168-096

A TRACE TEC

○ A TRACE TEC é uma empresa moderna com 10 anos de experiência, em Rastreamento e Monitoramento Veicular e na Gestão de Frotas.

Disponibilizamos Serviços de Rastreamento e Monitoramento de veículos em tempo real, Gerenciamento de Risco Logístico, efetivos para localização e Gestão de Frotas ou veículos particulares.

Nossa tecnologia provém de rastreadores desenvolvidos especificamente para atender a demanda de nossos clientes, incluindo carros, motos, vans, utilitários, ônibus, caminhões, linha náutica e agrícola. Contamos ainda com desenvolvimento de projetos personalizados, atendo a demanda específica de cada cliente.

Contamos com um sistema de Rastreamento e Gestão de Frotas, o mais moderno e atual do mercado, além de sua constante atualização, com novas ferramentas que facilitam ainda mais a gestão, temos ainda nossos aplicativos para smartphone disponíveis em todas as plataformas do mercado.

Uma Central de Monitoramento funciona 24 horas, 07 dias da semana, e atua com uma equipe treinada e qualificada, para atender todas as demandas de nossos clientes, além de 0800 que aceitam ligações tanto de fixo ou celular, isentando o nosso cliente de qualquer custo, para acionar nossa Central de Monitoramento.

Temos uma ampla rede de assistência técnica, que permite instalações, manutenções dos rastreadores no dia, horário e local escolhido pelo cliente, sendo todos os técnicos treinados e qualificados, para atender nosso padrão de excelência.

Experiência e conhecimento aliado à alta tecnologia, faz da TRACE TEC a opção certa em rastreamento, gestão de frotas e segurança veicular.

VOCÊ ESCOLHE COMO QUER A SUA **FROTA DE VEÍCULOS** E NÓS GERENCIAMOS OS SERVIÇOS.

- Trabalhamos 24 horas oferecendo desde a manutenção até a otimização de custos.

SEGURANÇA EM PRIMEIRO LUGAR

○ Através desse serviço é possível visualizar em tempo real a posição do seu veículo. Com a plataforma de monitoramento, o usuário terá acesso a essas informações em qualquer computador ou smartphone.

A Central de monitoramento está disponível 24 horas por dia, oferecendo suporte técnico e apoio em caso de tentativa de roubo ou furto.

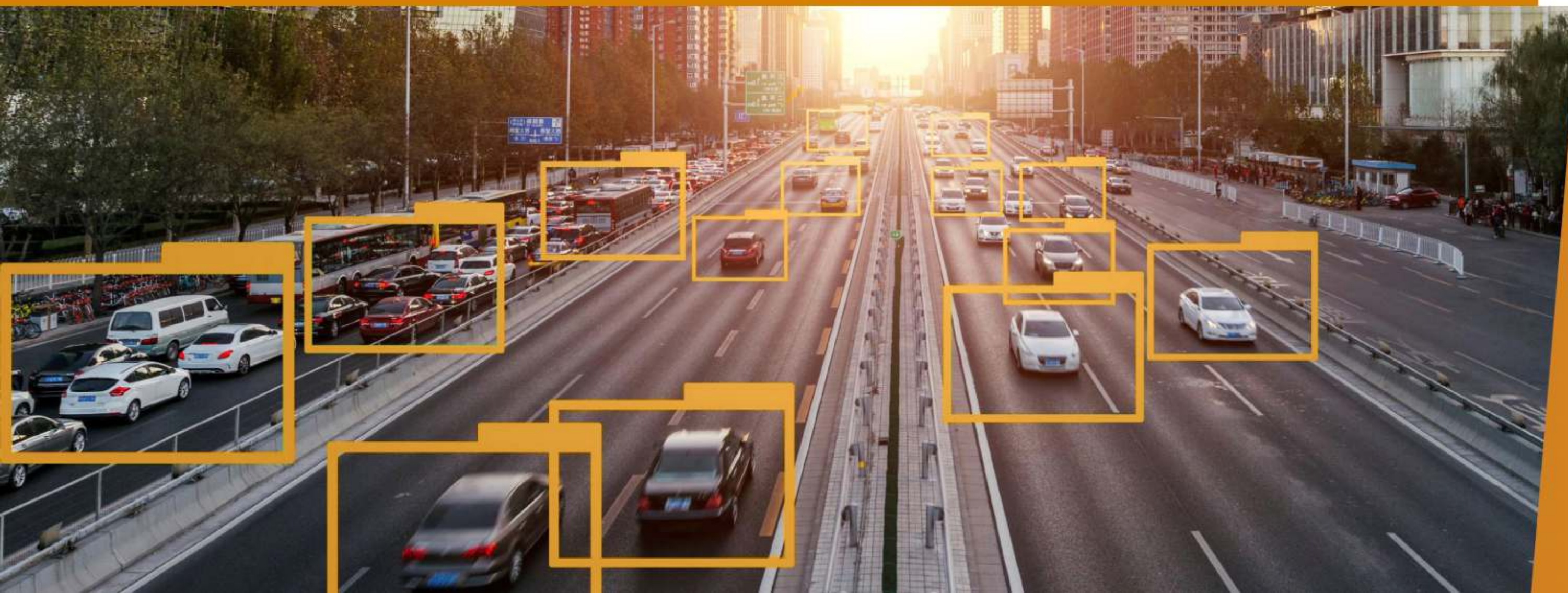

NOSSOS DIFERENCIAIS

- Imagine a possibilidade de saber o posicionamento exato do seu veículo a qualquer hora do dia ou da noite. Essa é a realidade do Rastreamento e Monitoramento Trace Tec.

Monitoramento em tempo real: 24h por dia, 7 dias da semana (incluindo sábados, domingos e feriados)

Redução de custos operacionais para a sua frota veicular

Envio de SMS e/ou e-mails automáticos

Atualização constante: equipada com Data Center próprio, os geradores de energia e no-breaks de última geração são atualizados frequentemente

POSSIBILIDADES

- Identificação de motoristas por RFID ou i-Button;
- Teclado para comunicação entre central e motorista;
- Módulo de controle de combustível;
- Integração com outros softwares;
- Cercas e rotas inteligentes;
- Tratamento de alarmes e exceções para Centrais de Monitoramento.

EQUIPAMENTOS

- Aplicativo próprio Trace Tec;
- Central de Monitoramento própria;
- Busca constante de novos produtos para atender o mercado e manter nossos clientes sempre um passo à frente.

**A PLATAFORMA
DE RASTREAMENTO**

LOGIN NA PLATAFORMA

- Ao acessar o endereço

www.rastreamento.tracelog.net.br,

será encaminhado para a página de login,

onde será solicitado seu usuário e senha

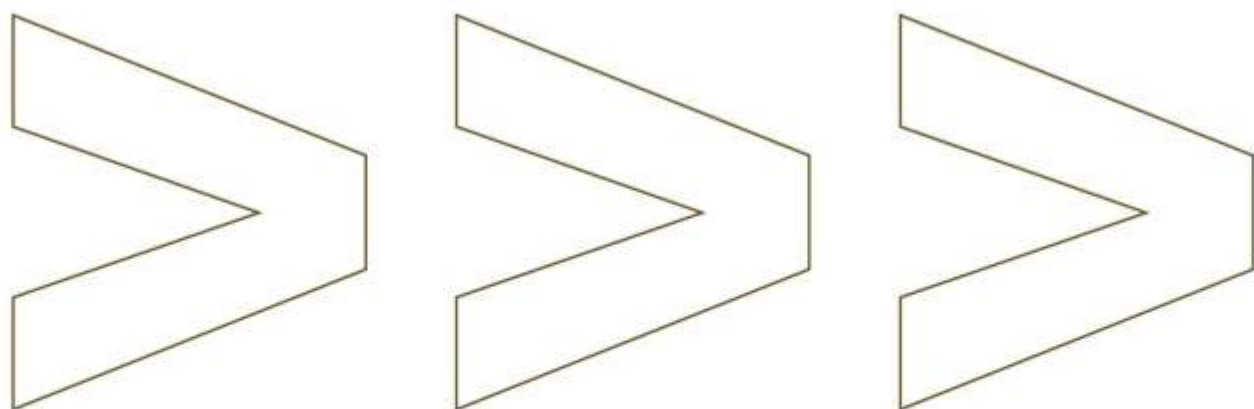
A screenshot of the Trace Tec login page. At the top, the logo "trace tec" is displayed with "gestão de frotas" underneath. The logo features a stylized orange and yellow graphic. Below the logo are two input fields: "Usuário *" and "Senha *". To the right of the "Senha *" field is a link that says "Esqueci minha senha". At the bottom of the form is a blue button labeled "Entrar".

MAPA E LOCALIZAÇÃO

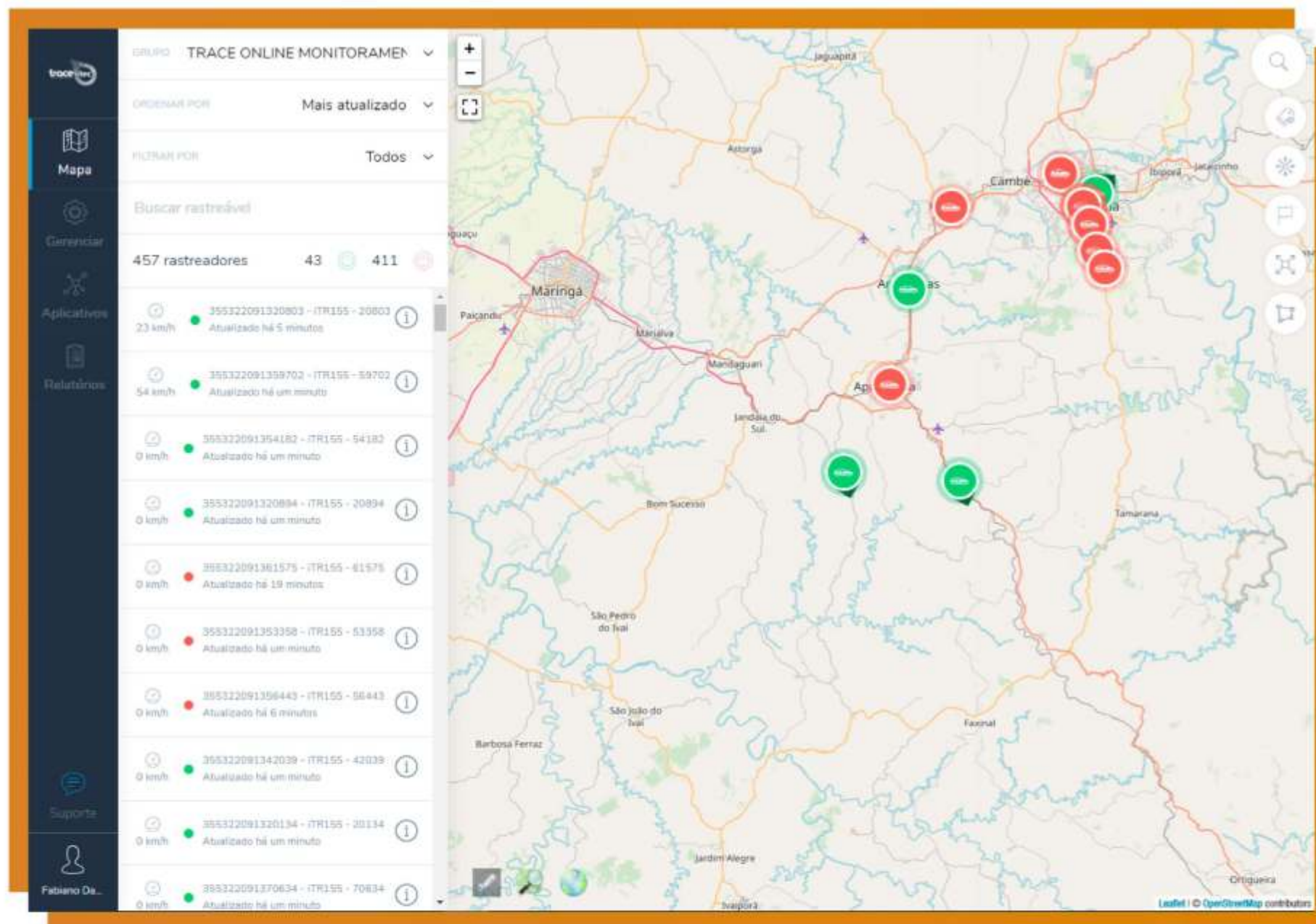

Após o acesso, será apresentado o mapa com o(s) seu(s) veículo(s), sua posição exata, se a ignição está ligada ou desligada e a quanto tempo ele posicionou.

● Ignição ligada

● Ignição desligada

MAIS INFORMAÇÕES SOBRE O VEÍCULO

- Ao selecionar um dos veículos e clicar no ícone i (mais informações) você receberá os seguintes dados:

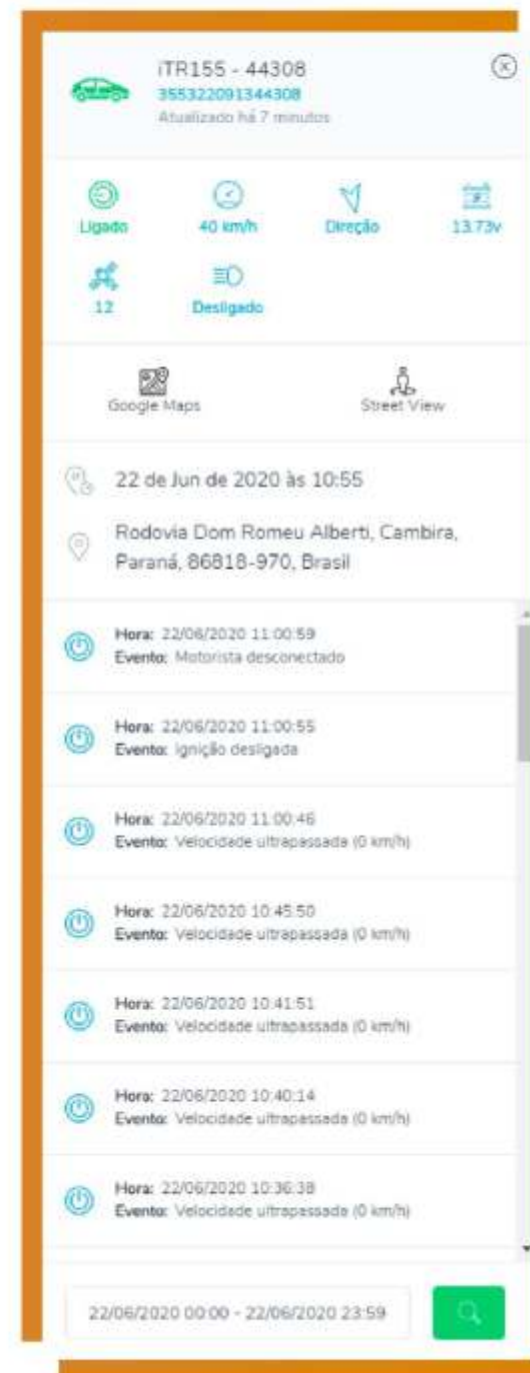

- Status da Ignição
- Velocidade
- Direção na qual está se deslocando o veículo
- Voltagem da bateria
- Quantidade de Satélites utilizados pelo rastreador
- Veículo no mapa
- Perfil do veículo
- Histórico de Eventos
- Histórico de Posições.

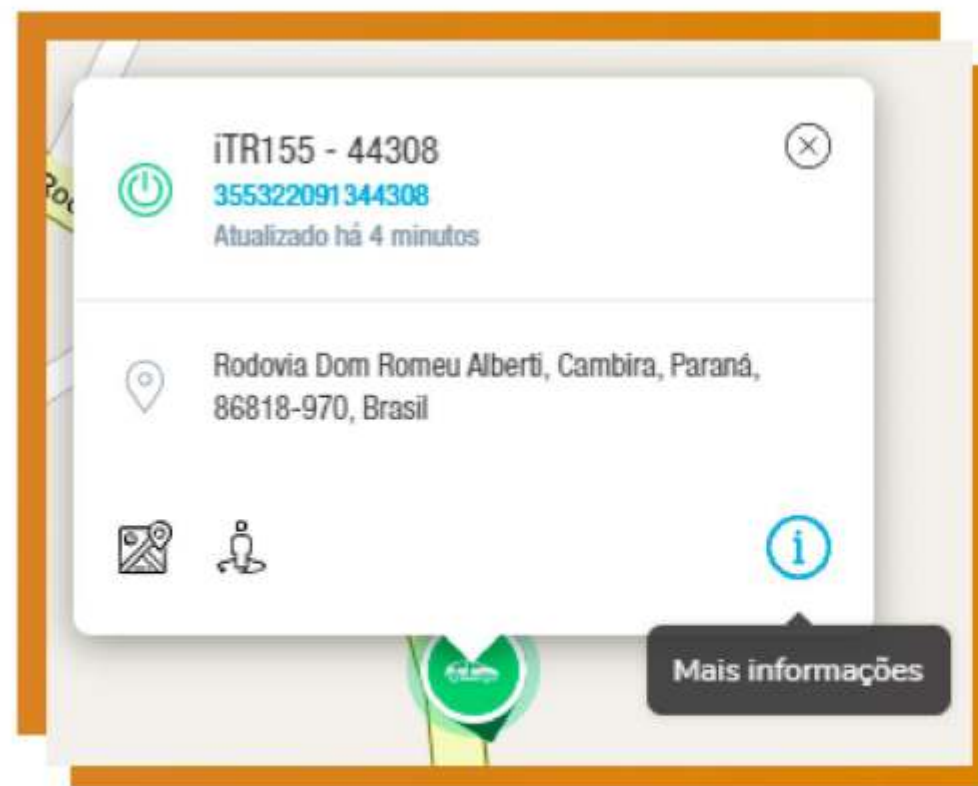

PAINEL DE INFORMAÇÕES

Ligado

- Status da Ignição

17 km/h

- Velocidade atual do veículo

Direção

- Direção na qual o veículo está se movimentando

13.54v

- Voltagem atual da bateria

12

- Quantidade de satélites utilizados pelo rastreador

PAINEL DE INFORMAÇÕES

- **Google Maps:**
Abre a localização exata do veículo no mapa
- **Street View:**
Mostra a rua onde o veículo está localizado.
- **Perfil:**
Abre a página de Perfil do veículo com novas informações e consultas.

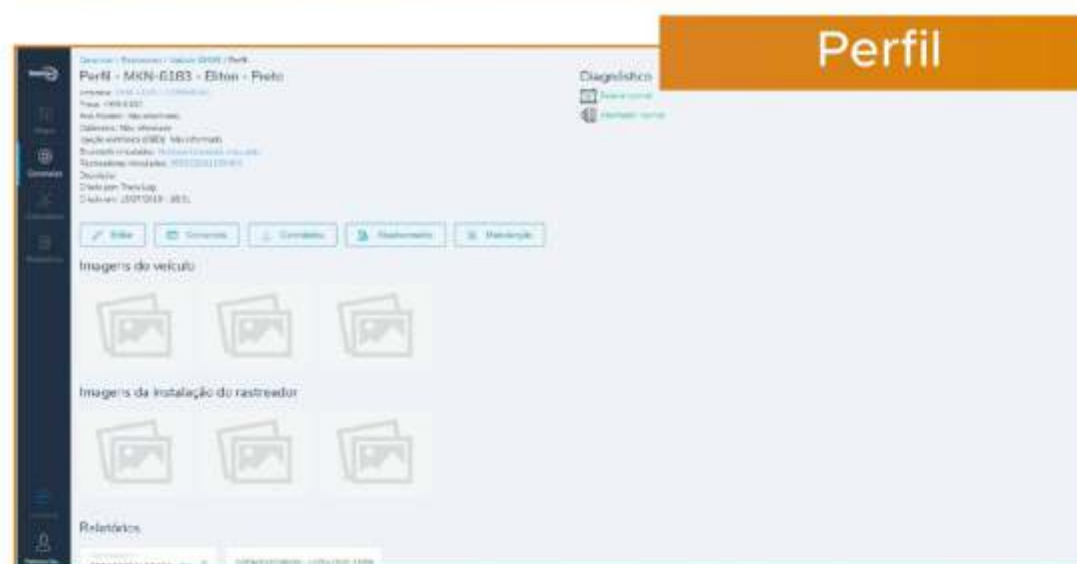
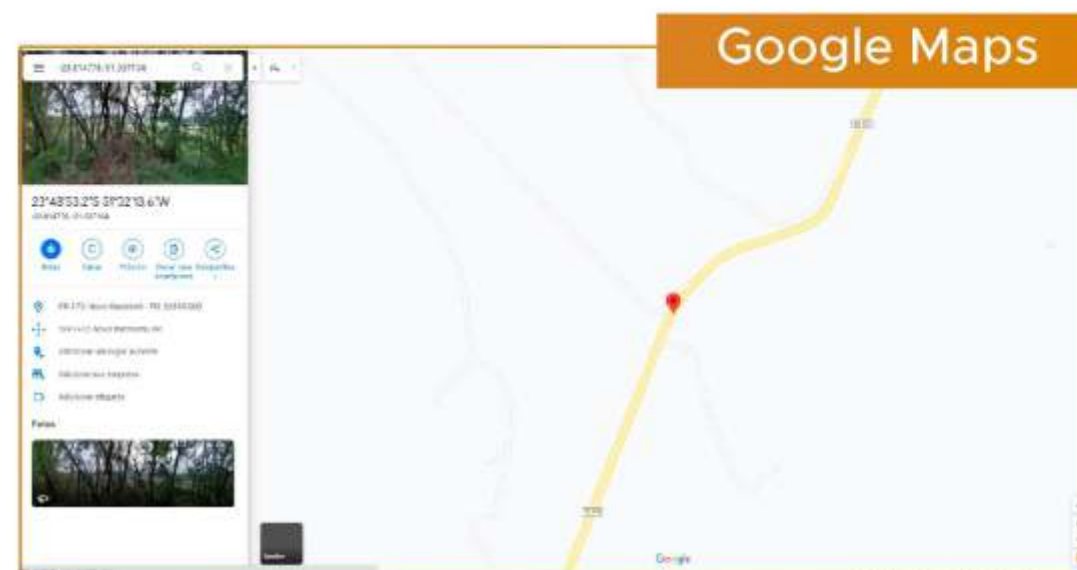

HISTÓRICO DE EVENTOS

- Abaixo do painel de informações é apresentado a placa do veículo e, logo abaixo, a data, horário e endereço do seu último evento, além disso, também é apresentado todo histórico de eventos do dia.

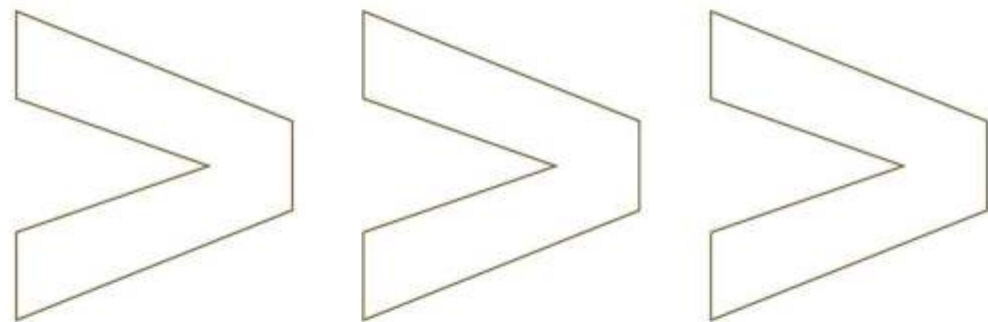

MKN-

22 de Jun de 2020 às 11:45

Rua Homero de Miranda Gomes, Bom Viver, Biguaçu, Santa Catarina, 88160-563, Brasil

Hora: 22/06/2020 11:32:57
Evento: Ignição ligada

Hora: 22/06/2020 11:30:15
Evento: Ignição desligada

Hora: 22/06/2020 11:15:16
Evento: Ignição ligada

Hora: 22/06/2020 11:12:46
Evento: Ignição desligada

Hora: 22/06/2020 11:03:46
Evento: Ignição ligada

Hora: 22/06/2020 10:58:56
Evento: Ignição desligada

22/06/2020 00:00 - 22/06/2020 23:59

HISTÓRICO DE POSIÇÕES

21/06/2020 09:34 - 23/06/2020 09:34

de: 21 de Jun de 2020 às 09:34
até: 23 de Jun de 2020 às 09:34

- Abaixo do histórico de eventos temos o histórico de posições, no qual é possível pesquisar o histórico de posições de até 7 dias de atividade do veículo.

O histórico é mostrado no mapa, juntamente com um resumo do mesmo, que é mostrado no canto esquerdo da tela.

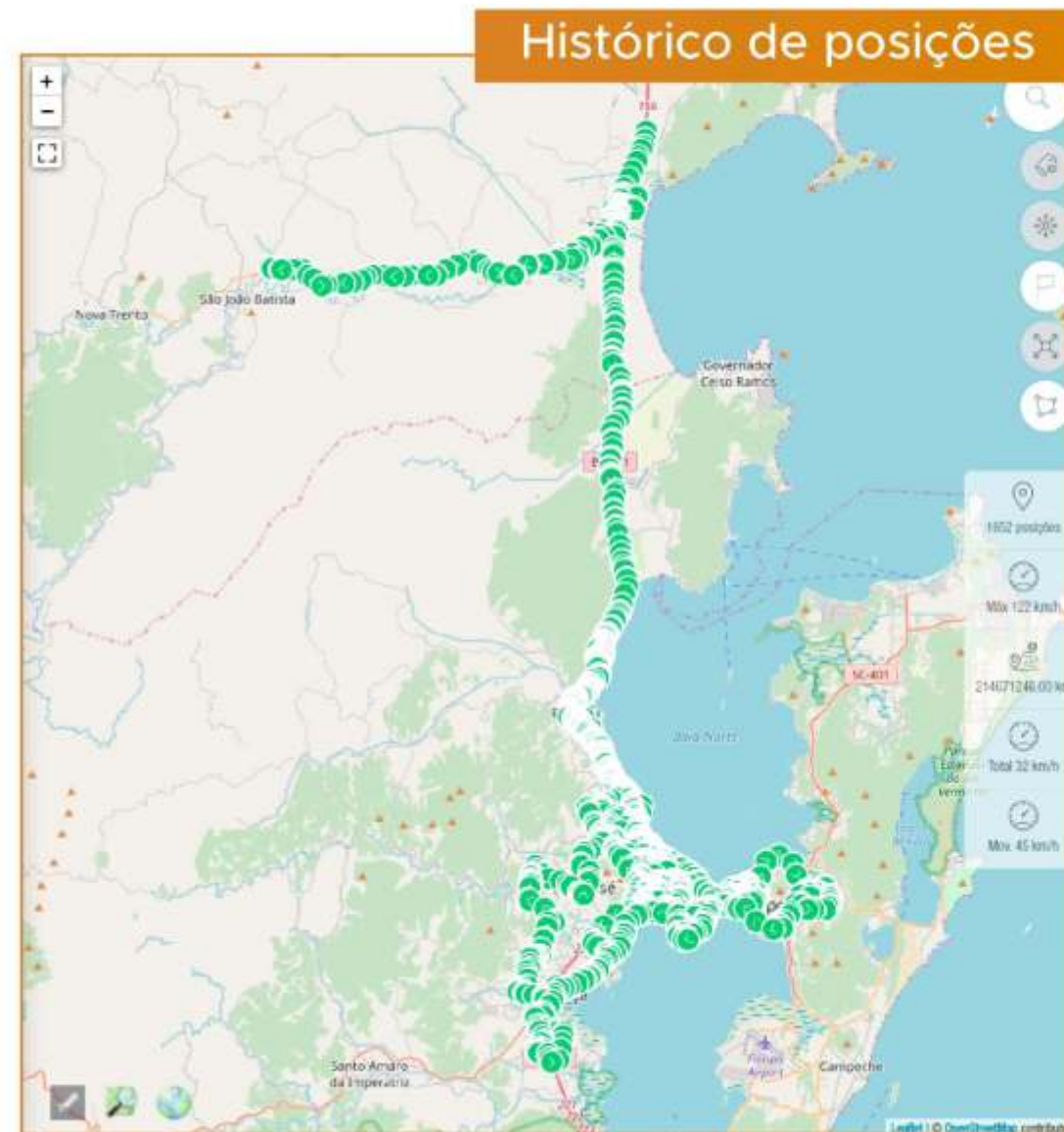

Resumo	
Hora: 23/06/2020 09:02:41	Evento: Ignição desligada
Hora: 23/06/2020 08:56:46	Evento: Ignição ligada
Hora: 23/06/2020 08:45:38	Evento: Ignição desligada
Hora: 23/06/2020 08:15:02	Evento: Ignição ligada

de: 16 de Jun de 2020 às 09:45
até: 23 de Jun de 2020 às 09:45

PERFIL DO VEÍCULO

o Na área de perfil do veículo temos acesso ao controle de convidados, abastecimento e manutenções.

Nessa mesma área é possível gerar os relatórios de jornadas, histórico, posições, distâncias e eventos.

No canto superior direito é informado o diagnóstico do veículo.

GRÁFICO DE BATERIA

- Ainda no perfil do veículo, temos acesso a um gráfico com o histórico de velocidade e voltagem da bateria.

No gráfico é informado a hora, velocidade e voltagem da bateria.

Gráfico de bateria

GRÁFICO DE JORNADAS

- E por último temos um gráfico com o histórico de jornadas.

Nele é informado quanto tempo o veículo ficou em movimento, quanto tempo ficou parado com a ignição ligada e também o tempo desligado.

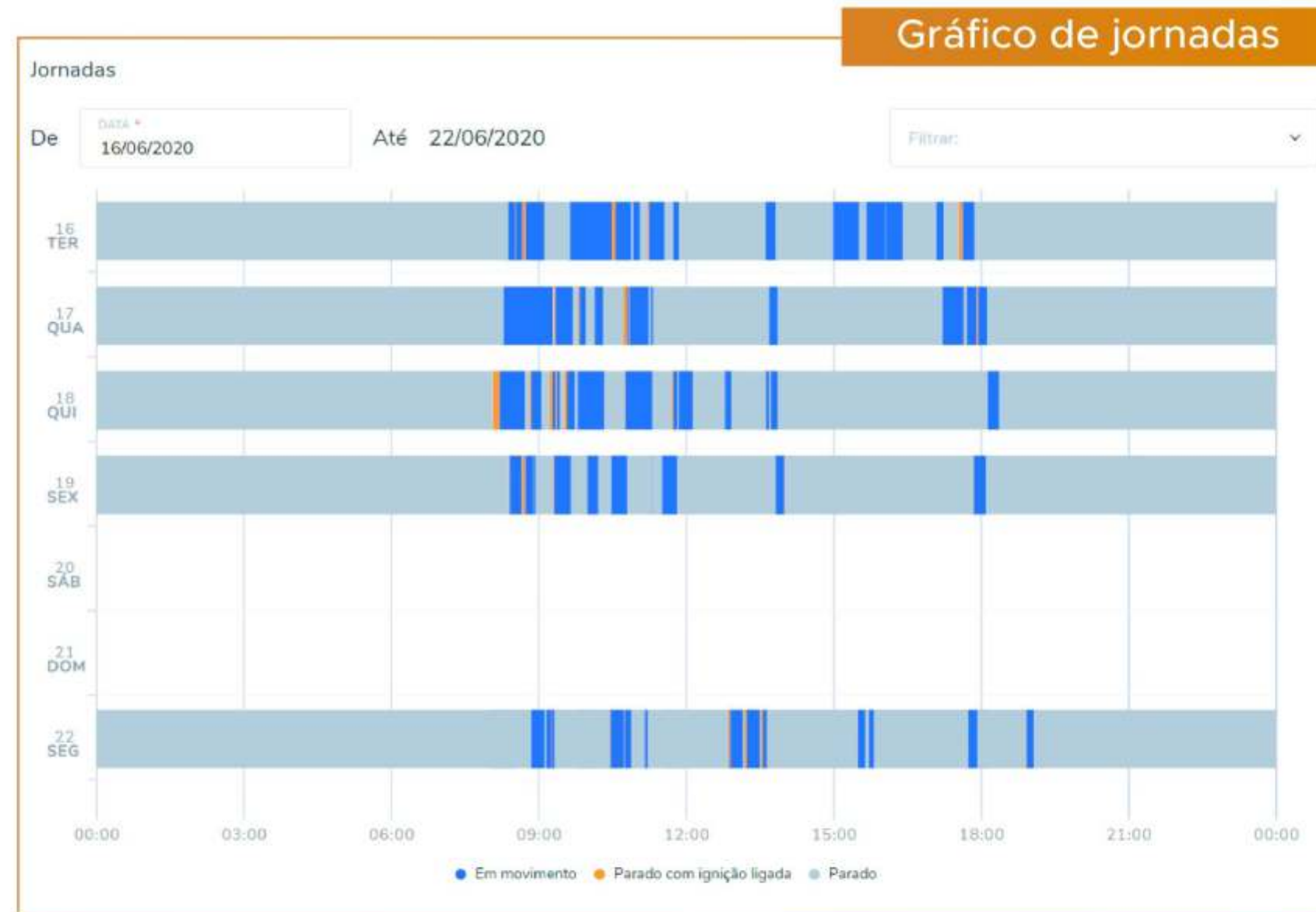

ÁREA DE CONVIDADO

- Pensando em nossos clientes que terceirizam seus serviços e a empresa contratante exige acesso à localização do veículo em tempo real.

Nesta ferramenta, irá escolher a data, dia e horário que a transportadora contratante poderá monitorar seu veículo através apenas de um link sem necessidade de passar usuário e senha, tendo assim mais segurança.

Convidados - TRACE T

Crie links que funcionam apenas em datas e horários determinados sem necessidade de senhas.

RASTREADOR (TEC-2020) - Trace Tec - 3

Novo convidado

3 RESULTADOS

NOME	DIAS DA SEMANA	HORÁRIO	DATA DE EXPIRAÇÃO	ENDEREÇO	
(MIS-2135) - Fabiano Dacaz - Convida...	Seg, Ter, Qua, Qui, Sex	08:14 - 12:14	25/02/2019 10:14:00	https://traceonline.iterwelkom.com/guest	  
(MIS-2135) - Fabiano Dacaz - Convida...	Seg, Ter, Qua, Qui, Sex	09:30 - 18:00	28/02/2019 19:34:00	https://traceonline.iterwelkom.com/guest	  
(MIS-2135) - Fabiano Dacaz - Convida...	Qua	15:00 - 20:30	27/03/2019 21:00:00	https://traceonline.iterwelkom.com/guest	  

CONTROLE DE ABASTECIMENTO

- Você poderá adicionar os abastecimentos feitos, tendo um controle de gasto de combustível.

 Abastecimento

Gráfico de bateria

Abastecimento - TRACE TEC

Total R\$ 671,00	Consumo 605,84 km/L	Valor por km rodado R\$ 0,07	Valor médio por litro R\$ 3,31				
QUILOMETRAGEM	CRIADO EM	REALIZADO EM	POSTO DE COMBUSTÍVEL	TIPO DE COMBUSTÍVEL	PREÇO POR LITRO	VOLUME	5 RESULTADOS
120.000 km	15/04/2020 10:12:13	15/04/2020 10:03:39	itools	GNV	R\$ 2,99 Total: R\$ 51,00	17.057 L	  
102.000 km	03/09/2019 11:58:15	03/09/2019 11:56:13	itools	GNV	R\$ 2,75 Total: R\$ 50,00	18.182 L	  
100.000 km	28/08/2019 18:56:27	28/08/2019 18:53:30	itools	Diesel	R\$ 2,00 Total: R\$ 100,00	50.000 L	  
20.000 km	14/11/2017 17:03:37	14/11/2017 12:02:00	joazinho	Diesel	R\$ 4,00 Total: R\$ 250,00	62.500 L	  
19.000 km	14/11/2017 17:05:50	13/11/2017 14:05:00	joazinho	Diesel	R\$ 4,00 Total: R\$ 220,00	55.000 L	  

CONTROLE DE MANUTENÇÕES

- Você poderá agendar ou registrar todas as manutenções do seu veículo, tendo um controle financeiro e também um controle de datas de manutenção, auxiliando na preservação do seu veículo.

 Manutenção

Gráfico de manutenções

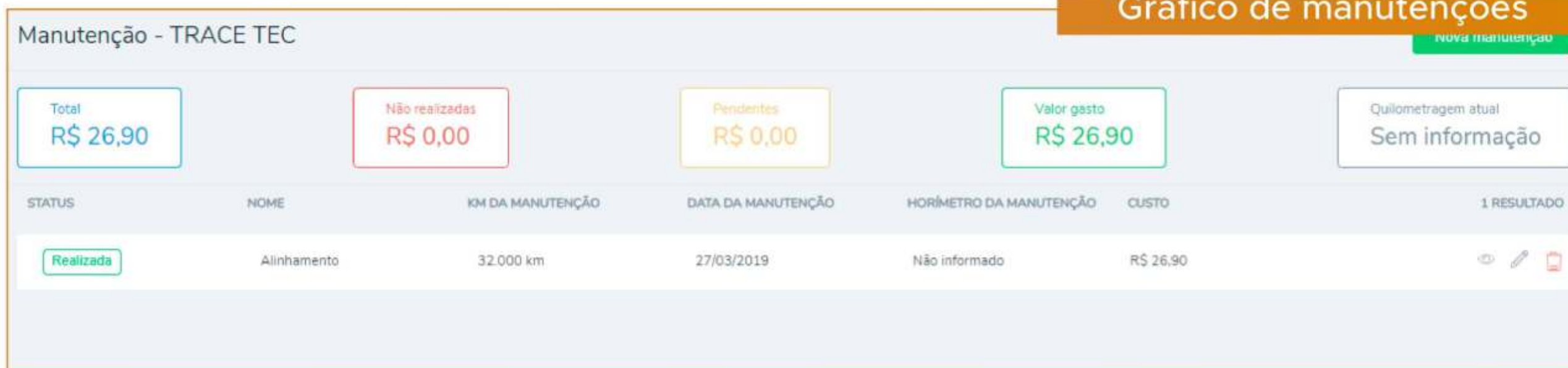

RELATÓRIOS

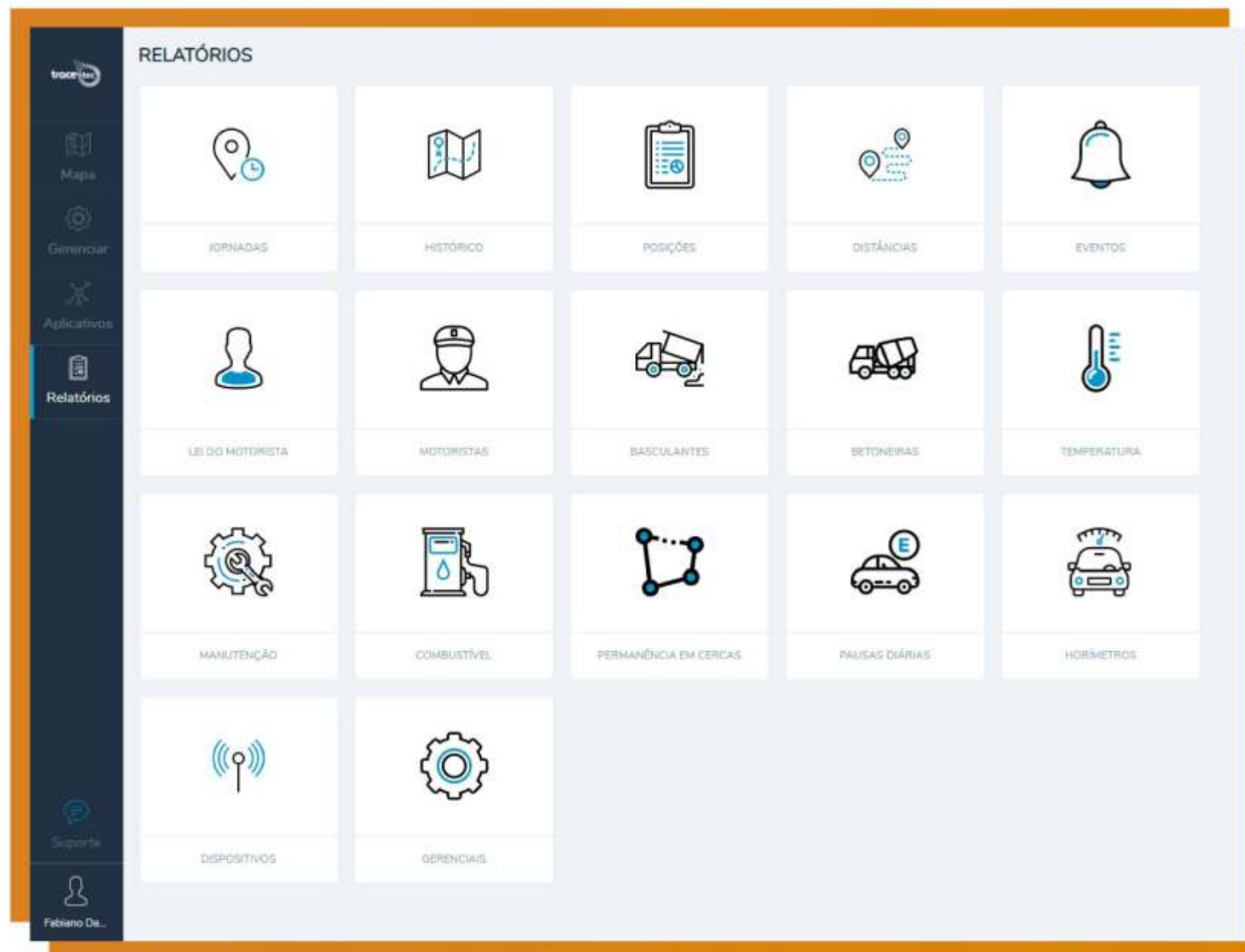

Se encontra no canto esquerdo da plataforma, onde temos relatórios de:

- Jornadas
- Histórico
- Posições
- Distâncias
- Eventos
- Lei do motorista,
- Motoristas
- Basculantes (somente para veículos instalados essa função)
- Betoneiras
- Temperatura (somente para veículos instalados essa função)
- Manutenção
- Combustível
- Permanência em cercas
- Pausas diárias
- Horímetros
- Dispositivos
- Gerenciais

RELATÓRIO DE JORNADA

- No relatório de jornadas, deve ser selecionado o veículo, data a qual se deseja o relatório e os campos que são desejados.

Podemos emitir relatório do veículo em movimento ou parado.

É possível exportar o relatório para o Excel visando um melhor controle.

No canto direito da tela, temos um resumo do tempo em movimento e a distância percorrida pelo veículo.

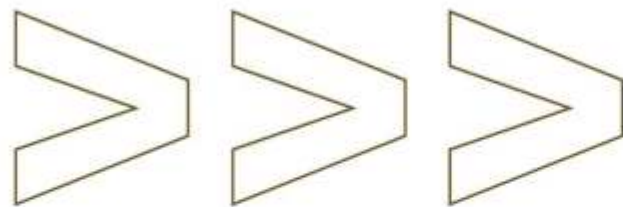

EMPRESA *	VEÍCULO *	PLACAS *	PERÍODO *								
TRACE ONLINE MONITOR.	TRACE TEC	352544072620553 - (TEC)	25/05/2020 00:00 - 25/05/2020 23:59								
Campos Disponíveis:											
Campos Selecionados:											
Início Fim Endereço Inicial Endereço final Ponto de referência Inicial Ponto de referência final Duração Distância percorrida Motoristas Tempo em Inatividade Link para mapa											
Cancelar			Nome: <input type="text"/> <input type="button" value="Salvar"/>								
VALOR DO COMBUSTÍVEL *	TIPO DE RELATÓRIO *	<input type="button" value="Buscar"/> <input type="button" value="Exportar relatório"/>	Tempo em movimento: 3h 37m Distância percorrida: 248,99 km								
4,20	Em movimento										
INÍCIO	FM	ENDEREÇO INICIAL	ENDEREÇO FINAL	REF. INICIAL	REF. FINAL	DURAÇÃO	DISTÂNCIA	MOTORISTAS	INATIVO	MAPA	TOTAL GASTO
25/05/2020 05:02:08	25/05/2020 05:13:24	304, Rua Cerro Verde, Iniriá, Joinville, SC, 89227-300, Brasil (-26.2742257;-48.8228226)	665, Rua Deutor João Colin, Centro, Joinville, SC, 89201-300, Brasil (-26.290189;-48.248186)	a 71,00 km de ENTREGA DANTE 23/12	a 69,00 km de ENTREGA DANTE 23/12	11m 16s	4,957 km		5h 2m		0,00
25/05/2020 05:19:01	25/05/2020 07:07:12	585, Rua Max Colin, América, Joinville, SC, 89201-215, Brasil (-26.285130;-48.848143)	Rodovia Governador Mário Covas, Prado de Baixo, Biguaçu, SC, Brasil (-27.484531;-48.647722)	a 69,00 km de ENTREGA DANTE 23/12	a 1,00 km de TraceLog	1h 48m	158,158 km		5m 37s		0,00
25/05/2020 08:04:07	25/05/2020 08:12:43	Rua Vereador Antônio Fagundes, Rio Caveiras, Biguaçu, SC, 88161-709, Brasil (-27.484531;-48.647722)	Rua Bento Francisco, Prado, Biguaçu, SC, Brasil (-27.484531;-48.647722)	a 0,00 km de fabiano dacz	a 3,00 km de TraceLog	8m 36s	6,351 km		56m 55s		0,00

RELATÓRIO DE HISTÓRICO

- No relatório de histórico, deve ser selecionado o veículo, data a qual se deseja o relatório e os campos que são desejados.

É possível exportar o relatório para o Excel visando um melhor controle.

No canto direito da tela, temos um resumo das posições, velocidade máxima, distância total, velocidade média total e velocidade média em movimento.

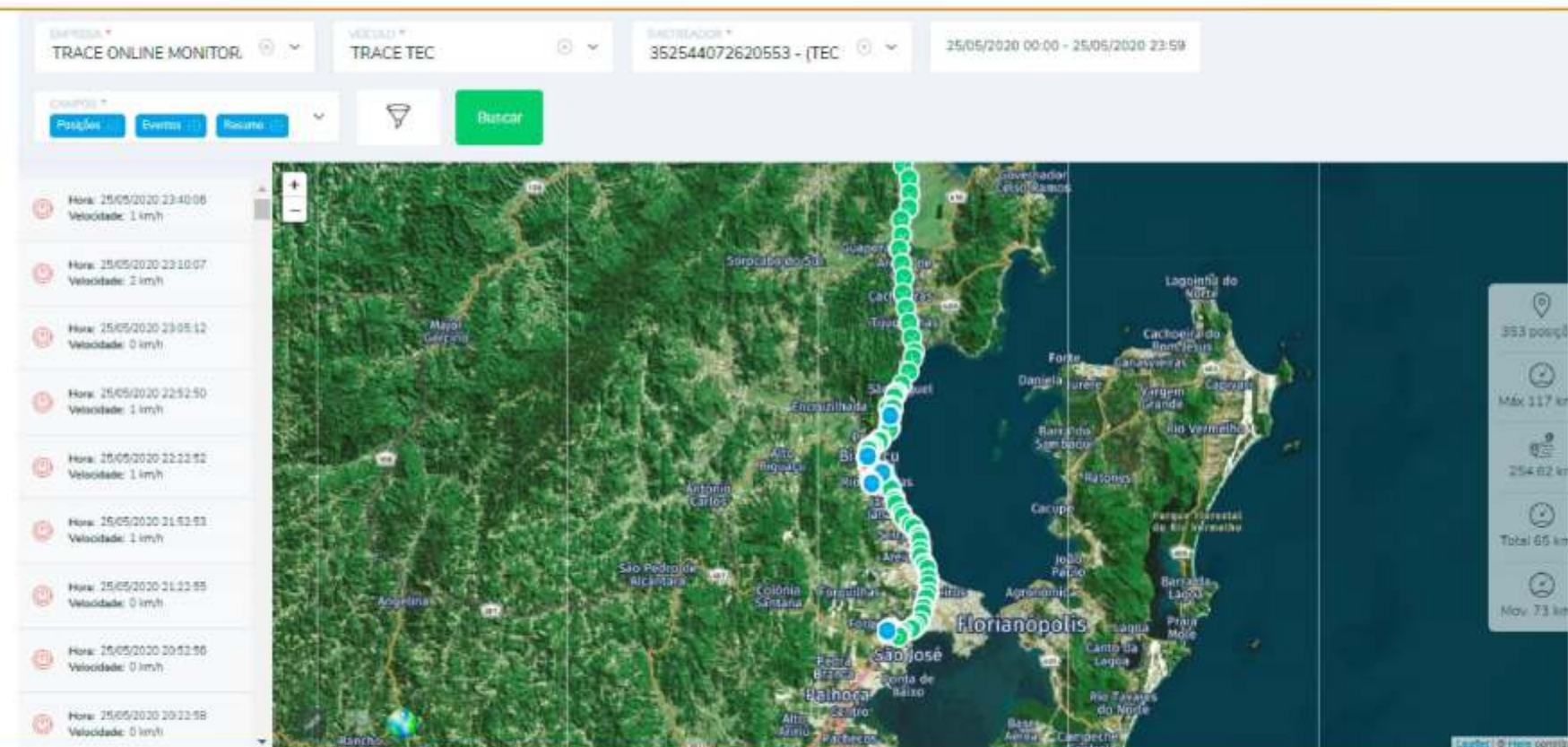

RELATÓRIO DE POSIÇÕES

- No relatório de posições, deve ser selecionado o veículo, data a qual se deseja o relatório e os campos que são desejados.

É possível exportar o relatório para o Excel visando um melhor controle.

No canto direito da tela, temos um resumo das mensagens encontradas e quilometragem percorrida.

DATA GPS	DATA SERVIDOR	ENDEREÇO	IGNIÇÃO	VELOCIDADE	ATALHOS	TENSÃO
27/05/2020 08:13:27	27/05/2020 08:13:44	Rodovia Governador Mário Covas, Prado de Beixa, Biguaçu, Santa Catarina, Brasil (-27.476762;-48.642803)	Ligado	77 km	📄 📶	14.62V
27/05/2020 08:12:43	27/05/2020 08:12:45	Rodovia Governador Mário Covas, Prado de Beixa, Biguaçu, Santa Catarina, Brasil (-27.483322;-48.647272)	Ligado	98 km	📄 📶	14.65V
27/05/2020 08:11:57	27/05/2020 08:11:59	Ipiranga, Rua Sebastião Lara, Vendeval, Biguaçu, Santa Catarina, 88160-120, Brasil (-27.493322;-48.655385)	Ligado	74 km	📄 📶	14.8V
27/05/2020 08:11:25	27/05/2020 08:11:27	Rodovia Governador Mário Covas, Centro, Biguaçu, Santa Catarina, 88160-120, Brasil (-27.493388;-48.657038)	Ligado	87 km	📄 📶	14.62V

RELATÓRIO DE DISTÂNCIAS

- No relatório de distâncias, deve ser selecionado o veículo e a data a qual se deseja o relatório.

É possível exportar o relatório para o Excel visando um melhor controle.

No canto direito da tela, temos um resumo do total de quilômetros percorridos e o tempo total em movimento.

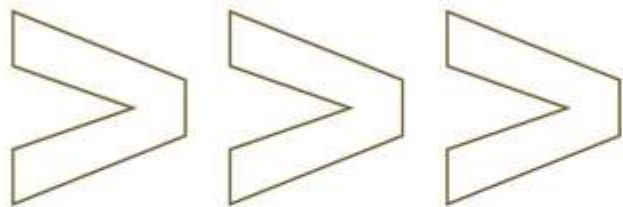

EMPRESA * TRACE ONLINE MONITOR	VEÍCULO * TRACE TEC	RASTREADOR * 352544072620553 - (TEC)	01/05/2020 00:00 - 27/05/2020 23:59	
1468.43 km percorridos e 1d 7h 23m em movimento				
DATA	DISTÂNCIA PERCORRIDA	TEMPO EM MOVIMENTO	TEMPO INATIVO	LINK
01/05/2020	30.43 km	00:36:18	23:23:41	
02/05/2020	0 km	00:00:00	23:59:59	
03/05/2020	30.84 km	00:39:13	23:20:46	
04/05/2020	31.44 km	00:42:04	23:17:55	
05/05/2020	35.2 km	01:03:37	22:56:22	
06/05/2020	33.91 km	01:02:45	22:57:14	
07/05/2020	31.32 km	00:57:46	23:02:13	
08/05/2020	27.76 km	00:57:11	23:02:48	
09/05/2020	68.73 km	01:23:59	22:36:00	

RELATÓRIO DE EVENTOS

- No relatório de eventos, deve ser selecionado o veículo, a data a qual se deseja o relatório e os campos desejados.

É possível exportar o relatório para o Excel visando um melhor controle.

No canto direito da tela, temos um resumo do total de eventos.

DATA GPS	RESOLVIDO EM	ENDEREÇO	STATUS	TIPO	ATENDENTE	DIFERENÇA
26/05/2020 18:24:25	--	Rua Vereador Antônio Fagundes, Rio Caveiras, Biguaçu, Santa Catarina, 88161-708, Brasil (-27.220745;-48.653626)	Aberto	Ignição desligada	--	--
26/05/2020 18:11:08	--	Travessa do Garcia, Guaporanga, Biguaçu, Santa Catarina, Brasil (-27.469031;-48.640844)	Aberto	Ignição ligada	--	--
26/05/2020 13:39:42	--	Travessa do Garcia, Guaporanga, Biguaçu, Santa Catarina, Brasil (-27.469031;-48.640844)	Aberto	Ignição desligada	--	--
26/05/2020 13:30:27	--	Angeloni, 125, Rua Coronel Teixeira de Oliveira, Centro, Biguaçu, Santa Catarina, 88160-000, Brasil (-27.497924;-48.655056)	Aberto	Ignição ligada	--	--

RELATÓRIO DE MOTORISTAS

- No relatório de motoristas (Somente para quem tem identificação de motorista), deve ser selecionado o motorista, a data a qual se deseja o relatório e os campos desejados.

É possível exportar o relatório para o Excel visando um melhor controle.

Nesse relatório é informado o veículo, placa e jornada feita pelo motorista selecionado.

EMPRESA: TRACE ONLINE MONITOR. VEÍCULO: TRACE TEC. MOTORISTA: 352544072620553 - (TEC). Período: 26/05/2020 00:00 - 26/05/2020 23:59.

Campos Disponíveis: Atalhos, Tratativas do atendente.

Campos Selecionados: Data GPS, Resolvido em, Endereço, Status, Tipo de evento, Atendente, Diferença aberta/concluído.

Botões: Buscar, Exportar relatório, Salvar.

DATA GPS	RESOLVIDO EM	ENDEREÇO	STATUS	TIPO	ATENDENTE	DIFERENÇA
26/05/2020 18:24:25	--	Rua Vereador Antônio Fagundes, Rio Caveiras, Biguaçu, Santa Catarina, 88161-708, Brasil (-27.510745;-48.653924)	Aberto	Ignição desligada	--	--
26/05/2020 18:11:08	--	Travessa do Garcia, Guaporanga, Biguaçu, Santa Catarina, Brasil (-27.490911;-48.640844)	Aberto	Ignição ligada	--	--
26/05/2020 13:39:42	--	Travessa do Garcia, Guaporanga, Biguaçu, Santa Catarina, Brasil (-27.488976;-48.640844)	Aberto	Ignição desligada	--	--
26/05/2020 13:30:27	--	Angeloni, 126, Rua Coronel Teixeira de Oliveira, Centro, Biguaçu, Santa Catarina, 88160-000, Brasil (-27.487824;-48.650266)	Aberto	Ignição ligada	--	--

RELATÓRIO DE MANUTENÇÕES

- No relatório de manutenções, deve ser selecionado o veículo, a data a qual se deseja o relatório e os campos desejados.

É possível exportar o relatório para o Excel visando um melhor controle.

No canto direito da tela, temos um resumo do total de manutenções e quilometragem atual do veículo.

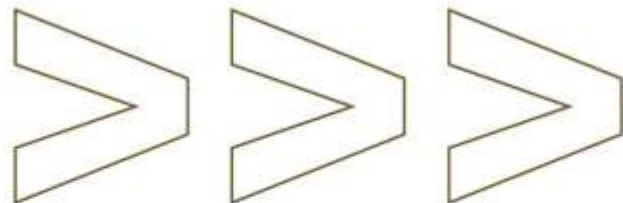

RELATÓRIO DE ABASTECIMENTO

- No relatório de abastecimento, deve ser selecionado o veículo, a data a qual se deseja o relatório e os campos desejados.

É possível exportar o relatório para o Excel visando um melhor controle.

No canto direito da tela, temos um resumo do total de abastecimentos.

TRACE ONLINE MONITOR

VEÍCULO * TRACE TEC

ABASTECIMENTO * 352544072620553 - (TEC)

01/08/2019 00:00 - 31/08/2019 23:59

Campos Disponíveis

Criado por | Atualizado por | Endereço | Cupom fiscal | Cadastro realizado via

Campos Selecionados

Posto de combustível | Tipo de combustível | Preço por litro | Volume | Valor total | Criado em | Abastecimento realizado em | Última atualização em | Quilometragem

Cancelar Nome Salvar

Buscar Exportar relatório

1 abastecimentos encontrados

Total R\$ 100,00

Consumo 0,00 km/L

Valor por litro rodado Sem informação suficiente

Valor médio por litro R\$ 2,00

POSTO	COMBUSTÍVEL	PREÇO	VOLUME	VALOR TOTAL	CRADO EM	REALIZADO EM	ATUALIZADO EM	QUILOMETRAGEM
Itol	Diesel	R\$ 2,00	50.000 L	R\$ 100,00	28/08/2019 18:56:27	28/08/2019 18:53:30	28/08/2019 18:56:27	100.000 km

RELATÓRIO DE HORÍMETRO

- No relatório de horímetro, deve ser selecionado o veículo e a data a qual se deseja o relatório.

É possível exportar o relatório para o Excel visando um melhor controle.

No relatório de horímetro temos as informações de: data, tempo do veículo ligado e tempo do veículo desligado.

EMPRESA	VEÍCULO	PERÍODO *	
TRACE ONLINE MONITC	TRACE TEC	(TEC-2020) - Trace Tec -	27/05/2020 00:00 - 27/05/2020 23:59
Buscar Exportar relatório			
DIA	TEMPO LIGADO	TEMPO LIGADO PARADO	TEMPO DESLIGADO
2020-05-27	00:08:51	00:00:00	09:42:47

APRESENTAÇÃO DA EMPRESA E PLATAFORMA DE RASTREAMENTO

 (48) 3296-8830

 www.tracetec.com.br

 Rua Bento Francisco, 509, São Miguel,
Biguaçu/SC 88168-096